

# 高知慈善協会々報

No.35

## 年頭ご挨拶



理事長 岡田 良一

新年あけましておめでとございます。会員の皆様方におかれましては、益々ご清祥でよいお正月をお迎えのこととお慶び申し上げます。また、日頃は、高知慈善協会や各施設の運営等につきまして、格別のご理解ご協力を賜り、厚くお礼申し上げます。

私は、高知慈善協合理事長を拝命し、二期目となりましたが、引き続き人権擁護委員としての知見やボランティア活動等での経験等を生かしながら、理事長の職責を務めてまいりますので、ご支援、ご協力をどうかよろしくお願い申し上げます。

さて、当法人は、明治十六年の創立以来、主に児童福祉分野において、社会福祉法人等としての役割を担い取り組んでまいりました。今年で創立百四十年になります。

現在、当法人は、二つの児童養護施設（博愛園、愛仁園）及び四つの保育園（小高坂双葉園、潮江双葉園、潮江第二双葉園、南街保育園）を運営しております。当法人の運営施設に入所、入園されている子どもたちそれぞれが、安全で、楽しく、心豊かに、そして共に成長できることを願い、職員とともに引き続き各施設の運営に取り組んでまいります。

今年度は、児童養護施設愛仁園において、小規模なグループケアを行うための施設の改修工事に着手しました。国の方針に沿った工事であり、県の補助

金を受けて、男子棟、女子棟をそれぞれ二分割して、それぞれ定員六名のユニットに改築し、家庭的な養育ができるような環境を整えてまいります。

また、保育所においては、少子化の進行により、保育需要が年々減少する中、潮江地区の保育園をはじめ、各園とも経営困難な状況が続いており、これまでの経営路線では立ち行かなくなってきた状況であり、大きな転換期を迎えているともいえる状況であり、今後、未来（ミライ）に向けて、当法人がアクションを起こす方策を検討するため、「保育園ミライアクション委員会」を設置しました。委員長には、経営についての識見を有する吉田眞里理事になっていただき、これまでに三回の検討会が行われています。

このほかにも、職員の確保や育成、さらには職場の活性化など多くの課題を抱えています。この社会の将来を担う大切な子どもたちを慈しみ育むことは、私どもの大事な使命であり、皆様方のお力添えをいただきながら、職員一同、今後とも子どもの養育、保育等に全力で取り組んでまいりますので、一層のご支援の程よろしくお願い申し上げます。

### 子育て支援等相談（無料）の実施について

社会福祉法人である高知慈善協会は、定款に規定する「地域社会に貢献する取組」として、次のとおり面談、電話等による子育て支援相談（無料）を実施しています。

相談員は、たんぼぼ教育研究所長でもある当法人の大崎博澄理事が務めており、多くの相談をいただいております。どうかご利用ください。

一、場 所 高知市桜馬場 たんぼぼ教育研究所

二、相談員 大崎博澄理事

三、実施日時 毎週月曜日 午前九時～午後五時

四、電話番号 〇九〇一七六二六―三五四二

五、内 容 子育て等に関する無料相談

社会問題となっている、いじめ、不登校、心のハンディキャップ等により思い悩む子どもさんやその家族から、生きることや生活、進路等全ての悩みの相談を受け、サポートやアドバイスをを行います。

### 令和四年度相談件数実績

計	1～3月	4～6月	7～9月	10～12月	来所	電話	メール	計
51	16	15	11	9				
173	35	63	29	46				
622	147	130	179	166				
846	198	208	219	221				

### 新任者挨拶



常務理事兼事務局長 尾崎 充彦

昨年六月に常務理事を拝命し、七月一日に事務局長として法人本部に着任しました尾崎充彦です。

高知県庁で三十八年間勤務し、その後、高知県社会福祉協議会での一年間の福祉業務研修を経て、今回、児童福祉の世界にお世話になることになりました。仕事を始めてまだ六月で戸惑うことばかりですが、法人の業務が県・市からの措置や委託を受けて行う業務であることと併せ、これまで関わってきた人事、給与、労務、法規訴訟、法人業務、施設整備、財産管理、危機管理、役所内論理・作法などの知識・経験がそのまま活かせる場面も多いことから、根幹の部分ではさほどの違和感はなく、これまで育てていただいた多くの方々やこの社会に改めて感謝しているところです。

今回、前任者から十五年ぶりの交代ということで、着任早々小さなことから大きなことまで、様々な見直しや改変を行っています。至らぬ点ばかりですが、理事長の指揮のもと、現場で業務を預かる業務執行理事として、本来どうあるべきかを問いながら、社会の負託に応える法人となるよう順次改革を進めてまいりますので、ご指導、ご鞭撻の程よろしくお願い申し上げます。

# 児童福祉施設愛仁園の改修工事について



男子棟  
一階

現在

中央部に間仕切りをして  
二つのユニットに分割



改修後



男子棟  
二階

現在

北側にあった子どもの居室を  
南側に移して個室化

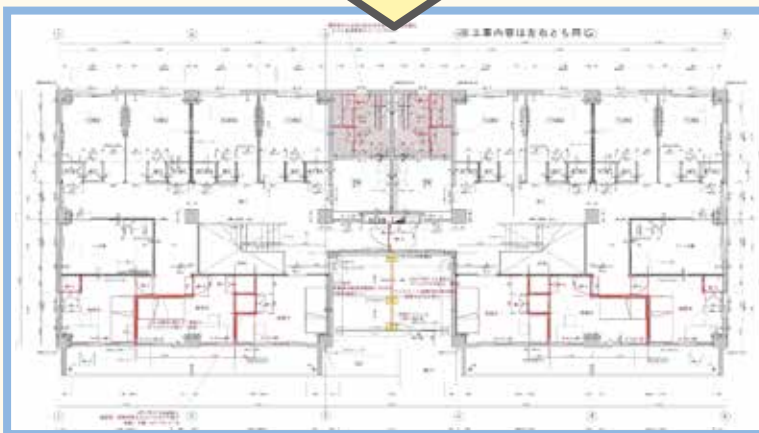

改修後

児童福祉施設愛仁園は、来年四月から小規模グループケアを行うため、現在、改修工事を行っています。男子棟、女子棟をそれぞれ二分割して、それぞれ六人のユニットに改築するもので、併せて、この機に水回りの改修や子ども部屋を環境の良い南側に移して個室化するなどの環境改善も行うこととされています。

設計監理 株式会社ハウジング総合コンサルタント  
施工 新進建設株式会社  
工期 令和五年十一月～令和六年二月  
工事費 六八、七五〇、〇〇〇円



## 令和4年度 事業報告

## 理事会・評議員会開催等の状況

期日・場所	会議名	審議事項	
令和4年 5月25日	理事、監事 全員による 書面決議	第1号議案 第2号議案 第3号議案 第4号議案 第5号議案 第6号議案	令和3年度事業報告について 令和3年度決算報告について 令和4年度補正予算について 保育所運営規程の一部改正について 定時評議員会の開催について 宮地理事(愛仁園長代理)退任に伴う理事の選任について
令和4年 6月15日 高知市本町 5-6-42 高知会館	第165回 評議員会	第1号議案 第2号議案 第3号議案	令和3年度事業報告について 令和3年度決算について 宮地理事(愛仁園長代理)退任に伴う理事の選任について
令和4年 9月28日 高知市本町 5-6-42 高知会館	第264回 理事会	第1号議案 第2号議案 第3号議案 報告事項 報告事項 報告事項	令和4年度補正予算について 育児休業規程の一部改正について 臨時職員等就業規則の一部改正について 愛仁園の状況について コロナ感染症の感染状況について 理事長及び常務理事の業務執行状況について
令和5年 2月22日	理事、監事 全員による 書面決議	第1号議案	令和4年度補正予算案について
令和5年 3月23日 高知市本町 5-6-42 高知会館	第265回 理事会	第1号議案 第2号議案 第3号議案 第4号議案 報告事項	令和4年度補正予算について 令和5年度事業計画について 令和5年度当初予算について 一時借入金限度額の承認について 理事長及び常務理事の業務執行状況について

## 苦情対応規程に基づく対応状況

年度	苦情受付	受付件数	処理件数	第三者委員への報告件数
令和4年度 (4月～3月)	本部	0	0	0
	児童養護施設	4	4	4
	保育所	3	3	3
	計	7	7	7

注 前回掲載以降の対応状況

令和4年度 決算報告  
 社会福祉事業 貸借対照表内訳表  
 令和5年3月31日現在

第三号第三様式(第二十七条第四項関係)  
 (単位:円)

勘定科目	社会福祉事業区分						合計	内部取引消去	事業区分合計
	本部・愛仁園拠点区分	博愛園拠点区分	小高坂双葉園拠点区分	瀬江双葉園拠点区分	瀬江第二双葉園拠点区分	南伊保育園拠点区分			
流動資産	80,301,020	65,769,460	31,788,420	25,705,984	18,210,839	19,443,981	211,219,704	0	211,219,704
現金預金	68,507,796	59,126,054	30,039,194	23,163,033	16,034,292	17,648,881	214,859,250	0	214,859,250
事業未収金	5,563,819	6,248,282	1,129,176	1,618,297	588,327	1,150,984	16,298,885	0	16,298,885
未収金	259,338	0	0	0	0	0	259,338	0	259,338
未収補助金	4,578,923	0	604,850	885,720	1,177,580	562,700	7,759,773	0	7,759,773
立替金	988,063	0	15,200	0	2,787	2,630	1,008,680	0	1,008,680
前払費用	11,710	0	0	0	0	0	11,710	0	11,710
収払金	37,353	0	0	0	0	0	37,353	0	37,353
1年以内償却予定長期前払費用	207,518	206,826	0	68,934	87,853	78,786	649,917	0	649,917
その他の流動資産	146,500	188,298	0	0	0	0	334,798	0	334,798
固定資産	480,524,364	344,820,971	403,831,314	85,385,846	130,472,154	103,443,035	1,548,477,684	0	1,548,477,684
基本財産	181,088,985	165,906,373	303,802,602	45,310,253	106,348,618	57,270,246	858,726,977	0	858,726,977
土地	32,085,703	3,117,774	32,053,132	1,440,024	85,028,735	0	149,728,368	0	149,728,368
建物	153,000,282	162,788,599	271,449,370	43,870,229	20,319,883	57,270,246	708,998,609	0	708,998,609
その他の固定資産	299,438,379	178,914,598	100,028,812	40,075,603	25,123,536	46,172,789	689,750,707	0	689,750,707
土地	701,534	0	0	409,980	0	0	1,111,514	0	1,111,514
建物	2,822,932	546,443	0	3	0	0	3,369,378	0	3,369,378
構築物	12,872,588	3,401,685	20,181,662	9,536,415	1,297,625	3,581,679	50,871,654	0	50,871,654
車輦運搬具	826,857	2,351,303	0	0	0	0	3,178,160	0	3,178,160
器具及び備品	2,890,811	2,173,815	2,190,617	905,415	86,259	1,270,874	9,517,791	0	9,517,791
権利	0	0	804,450	0	0	0	804,450	0	804,450
退職給付引当資産	8,077,943	6,954,952	5,419,997	4,383,780	4,848,652	7,740,236	37,405,560	0	37,405,560
本部施設整備等積立資産	700,000	0	0	0	0	0	700,000	0	700,000
措置施設人件費積立資産	72,000,000	34,700,000	0	0	0	0	106,700,000	0	106,700,000
措置施設整備等積立資産	186,638,891	128,737,200	0	0	0	0	315,376,091	0	315,376,091
保育所施設・設備整備積立資産	0	0	31,003,000	4,310,000	5,250,000	9,580,000	50,143,000	0	50,143,000
その他の積立資産	0	0	40,429,086	20,550,000	13,641,000	24,000,000	98,620,086	0	98,620,086
償与引当金	11,881,503	0	0	0	0	0	11,881,503	0	11,881,503
その他の固定資産	22,320	49,200	0	0	0	0	71,520	0	71,520
資産の部合計	560,825,384	410,590,431	435,619,734	111,091,830	148,682,993	122,887,016	1,789,697,388	0	1,789,697,388
流動負債	20,248,068	12,437,649	8,876,591	4,176,913	3,911,208	4,763,588	54,414,017	0	54,414,017
事業未払金	3,028,308	5,385,769	1,231,528	886,913	1,208,145	1,058,525	12,799,188	0	12,799,188
1年以内返済予定設備資金借入金	1,050,000	0	4,272,000	0	0	0	5,322,000	0	5,322,000
未払費用	8,505,252	0	0	0	0	0	8,505,252	0	8,505,252
預り金	1,291,226	0	3,063	0	0	3,063	1,302,415	0	1,302,415
職員預り金	1,772,282	2,246,880	0	0	0	0	4,019,162	0	4,019,162
賞与引当金	4,601,000	4,805,000	3,370,000	3,290,000	2,700,000	3,700,000	22,466,000	0	22,466,000
固定負債	12,277,943	6,954,952	69,143,997	4,363,780	4,848,652	7,740,236	103,329,560	0	103,329,560
設備資金借入金	4,200,000	0	63,724,000	4,363,780	4,848,652	0	67,924,000	0	67,924,000
退職給付引当金	8,077,943	6,954,952	5,419,997	8,540,638	8,759,860	12,503,824	159,743,577	0	159,743,577
負債の部合計	32,526,011	19,392,601	78,026,588	9,585,994	12,186,898	12,513,513	134,673,863	0	134,673,863
基本金	24,230,224	70,990,760	16,804,564	9,585,994	12,186,898	875,513	134,673,863	0	134,673,863
本部施設整備等積立金	119,031,779	128,050,628	211,201,284	43,613,105	33,616,884	53,733,452	589,247,132	0	589,247,132
国庫補助金等特別積立金	19,031,779	128,050,628	211,201,284	43,613,105	33,616,884	53,733,452	589,247,132	0	589,247,132
国庫補助金等特別積立金	271,229,394	163,437,200	71,432,086	24,860,000	18,991,000	33,580,000	583,420,680	0	583,420,680
本部施設整備等積立金	700,000	34,700,000	0	0	0	0	700,000	0	700,000
措置施設人件費積立金	72,000,000	128,737,200	0	0	0	0	106,700,000	0	106,700,000
措置施設整備等積立金	186,638,891	0	31,003,000	4,310,000	5,250,000	9,580,000	315,376,091	0	315,376,091
保育所施設・設備整備積立金	0	0	40,429,086	20,550,000	13,641,000	24,000,000	98,620,086	0	98,620,086
その他の積立金	0	0	0	0	0	0	11,881,503	0	11,881,503
次期繰越活動増減差額	113,816,976	28,719,242	58,161,212	24,492,038	75,228,441	22,194,227	322,612,136	0	322,612,136
次期繰越活動増減差額	113,816,976	28,719,242	58,161,212	24,492,038	75,228,441	22,194,227	322,612,136	0	322,612,136
うち当期活動増減差額	26,172,981	13,789,211	357,599,146	8,762,694	△4,318,006	△5,465,181	24,487,339	0	24,487,339
純資産の部合計	528,299,373	391,197,830	435,619,734	102,551,137	139,923,133	110,383,192	1,629,953,811	0	1,629,953,811
負債及び純資産の部合計	560,825,384	410,590,431	435,619,734	111,091,830	148,682,993	122,887,016	1,789,697,388	0	1,789,697,388

社会福祉事業 事業活動内訳表  
(自) 令和4年4月1日 (至) 令和5年3月31日

第二号第三様式(第二十三条第四項関係)  
(単位:円)

勘定科目	社会福祉事業区分						合計	内部取引消去	事業区分合計
	本部・愛仁園拠点区分	博愛園拠点区分	小高坂双葉園拠点区分	潮立双葉園拠点区分	潮江第二双葉園拠点区分	南街保育園拠点区分			
児童福祉事業収益	191,150,612	204,338,236	0	0	0	0	395,488,848	0	395,488,848
保育事業収益	0	0	138,420,855	109,768,977	100,219,943	118,730,062	467,139,837	0	467,139,837
経常経費寄附金収益	1,102,500	490,905	0	0	0	0	1,593,405	0	1,593,405
サービスマニフェスト活動収益計(1)	192,253,112	204,829,141	138,420,855	109,768,977	100,219,943	118,730,062	864,222,090	0	864,222,090
人件費	128,250,782	139,256,115	112,795,466	101,330,342	86,989,819	103,223,841	671,846,365	0	671,846,365
事業費	34,636,016	40,251,916	16,748,867	11,727,269	10,932,977	14,507,649	128,804,694	0	128,804,694
事務費	7,105,490	8,504,083	3,655,353	3,252,737	4,921,669	4,406,849	31,846,181	0	31,846,181
減価償却費	11,850,788	12,230,870	13,455,831	4,292,504	2,611,636	3,174,457	47,616,086	0	47,616,086
国庫補助金等特別積立金取崩額	△7,377,567	△7,641,120	△11,973,940	△2,854,453	△1,792,570	△2,190,198	△33,829,848	0	△33,829,848
サービスマニフェスト活動費用計(2)	174,465,509	192,601,864	134,681,577	117,748,399	103,663,531	123,122,598	846,283,478	0	846,283,478
サービスマニフェスト活動増減差額(3)=(1)-(2)	17,787,603	12,227,277	3,739,278	△7,979,422	△3,443,588	△4,392,536	17,938,612	0	17,938,612
借入金利息補助金収益	0	0	108,008	0	0	0	108,008	0	108,008
受取利息配当金収益	6,466	139,723	1,450	751	613	825	149,828	0	149,828
その他のサービスマニフェスト活動外収益	2,051,042	3,029,711	1,487,616	1,131,560	1,034,159	973,400	9,707,488	0	9,707,488
サービスマニフェスト活動外収益計(4)	2,057,508	3,169,434	1,597,074	1,132,311	1,034,772	974,225	9,965,324	0	9,965,324
支払利息	0	7,500	108,611	0	0	0	116,111	0	116,111
その他のサービスマニフェスト活動外費用	0	0	1,165,760	1,031,560	896,680	933,400	4,027,400	0	4,027,400
サービスマニフェスト活動外費用計(5)	0	7,500	1,274,371	1,031,560	896,680	933,400	4,143,511	0	4,143,511
サービスマニフェスト活動外増減差額(6)=(4)-(5)	2,057,508	3,161,934	322,703	100,751	138,092	40,825	5,821,813	0	5,821,813
経常増減差額(7)=(3)+(6)	19,845,111	15,389,211	4,061,981	△7,878,671	△3,305,496	△4,351,711	23,760,425	0	23,760,425
施設整備等補助金収益	0	0	4,236,000	709,000	0	0	4,945,000	0	4,945,000
事業区分間繰入金収益	726,918	0	0	0	0	0	726,918	0	726,918
拠点区分間繰入金収益	5,600,000	0	10,000	115,980	0	0	5,725,980	0	5,725,980
特別収益計(8)	6,326,918	0	4,246,000	824,980	0	0	11,397,898	△5,725,980	5,671,918
固定資産売却損・処分損	1	0	0	3	0	0	4	0	4
国庫補助金等特別積立金積立額	0	0	4,236,000	709,000	0	0	4,945,000	0	4,945,000
拠点区分間繰入金費用	0	1,600,000	1,000,000	1,000,000	1,012,510	1,113,470	5,725,980	△5,725,980	0
特別費用計(9)	0	1,600,000	5,236,000	1,709,003	1,012,510	1,113,470	10,670,984	△5,725,980	4,945,004
特別増減差額(10)=(8)-(9)	6,326,917	△1,600,000	△990,000	△884,023	△1,012,510	△1,113,470	726,914	0	726,914
当期活動増減差額(11)=(7)+(10)	26,172,028	13,789,211	3,071,981	△8,762,694	△4,318,006	△5,465,181	24,487,339	0	24,487,339
前期繰越活動増減差額(12)	120,644,948	28,430,031	67,089,231	28,254,732	74,546,447	27,659,408	346,624,797	0	346,624,797
当期末繰越活動増減差額(13)=(11)+(12)	146,816,976	42,219,242	70,161,212	19,492,038	70,228,441	22,194,227	371,112,136	0	371,112,136
基本金取崩額(14)	0	0	0	0	0	0	0	0	0
基金取崩額(15)	0	0	0	0	0	0	0	0	0
その他の積立金取崩額(16)	0	0	0	5,000,000	0	0	10,000,000	0	10,000,000
その他の積立金積立額(17)	33,000,000	13,500,000	12,000,000	0	0	0	58,500,000	0	58,500,000
繰越活動増減差額の部									
次期繰越活動増減差額(18)=(13)+(14)+(15)+(16)-(17)	113,816,976	28,719,242	58,161,212	24,492,038	75,228,441	22,194,227	322,612,136	0	322,612,136

社会福祉事業 資金収支内訳表  
(自) 令和4年4月1日 (至) 令和5年3月31日

第一号第三様式(第十七条第四項関係)

(単位:円)

勘定科目	社会福祉事業区分						合計	内部取引消去	事業区分合計		
	本部・愛仁園拠点区分	博愛園拠点区分	小高坂双葉園拠点区分	潮江双葉園拠点区分	潮江第二双葉園拠点区分	南衛保育園拠点区分					
事業活動による収支	収入	児童福祉事業収入	191,150,612	204,338,236	0	0	0	0	395,488,848	0	395,488,848
		保育事業収入	0	0	138,420,855	109,768,977	100,219,943	118,730,062	467,139,837	0	467,139,837
		借入金利息補助金収入	0	0	108,008	0	0	0	108,008	0	108,008
		経常経費寄附金収入	1,102,500	490,905	0	0	0	0	1,593,405	0	1,593,405
		受取利息配当金収入	6,466	139,723	1,450	751	613	825	149,828	0	149,828
	支出	その他の収入	2,051,042	3,029,711	1,487,616	1,131,560	1,034,159	973,400	9,707,488	0	9,707,488
		事業活動収入計(1)	194,310,620	207,998,575	140,017,929	110,901,288	101,254,715	119,704,287	874,187,414	0	874,187,414
		人件費支出	129,579,835	140,632,671	113,091,243	100,631,054	88,631,550	102,216,249	674,782,602	0	674,782,602
		事業費支出	34,636,016	40,251,916	16,748,867	11,727,269	10,932,977	14,507,649	128,804,694	0	128,804,694
		事務費支出	7,105,490	8,504,083	3,655,353	3,252,737	4,921,669	4,406,849	31,846,181	0	31,846,181
施設整備等による収支	収入	支払利息支出	0	7,500	108,611	0	0	0	116,111	0	116,111
		その他の支出	0	0	1,165,760	1,031,560	896,680	933,400	4,027,400	0	4,027,400
		事業活動支出計(2)	171,321,341	189,396,170	134,769,834	116,642,620	105,382,876	122,064,147	839,576,988	0	839,576,988
		事業活動資金収支差額(3)=(1)-(2)	22,989,279	18,602,405	5,248,095	△5,741,332	△4,128,161	△2,359,860	34,610,426	0	34,610,426
		施設整備等補助金収入	0	0	4,236,000	709,000	0	0	4,945,000	0	4,945,000
	支出	施設整備等収入計(4)	0	0	4,236,000	709,000	0	0	4,945,000	0	4,945,000
		設備資金借入金元金償還支出	1,050,000	1,000,000	4,272,000	0	0	0	6,322,000	0	6,322,000
		固定資産取得支出	0	2,407,270	0	1,917,850	0	228,000	4,553,120	0	4,553,120
		施設整備等支出計(5)	1,050,000	3,407,270	4,272,000	1,917,850	0	228,000	10,875,120	0	10,875,120
		施設整備等資金収支差額(6)=(4)-(5)	△1,050,000	△3,407,270	△36,000	△1,208,850	0	△228,000	△5,930,120	0	△5,930,120
その他の活動による収支	収入	積立資産取崩収入	1,068,733	1,967,972	1,707,665	5,000,000	6,510,682	0	16,255,052	0	16,255,052
		事業区分間繰入金収入	726,918	0	0	0	0	0	726,918	0	726,918
		拠点区分間繰入金収入	5,600,000	0	10,000	115,980	0	0	5,725,980	0	5,725,980
		その他の活動による収入	312,439	310,236	0	103,400	131,776	118,176	976,027	0	976,027
		その他の活動収入計(7)	7,708,090	2,278,208	1,717,665	5,219,380	6,642,458	118,176	23,683,977	△5,725,980	17,957,997
	支出	積立資産支出	33,678,680	14,149,416	12,471,888	429,288	408,951	497,592	61,635,815	0	61,635,815
		拠点区分間繰入金支出	0	1,600,000	1,000,000	1,000,000	1,012,510	1,113,470	5,725,980	△5,725,980	0
		その他の活動支出計(8)	33,678,680	15,749,416	13,471,888	1,429,288	1,421,461	1,611,062	67,361,795	△5,725,980	61,635,815
		その他の活動資金収支差額(9)=(7)-(8)	△25,970,590	△13,471,208	△11,754,223	3,790,092	5,220,997	△1,492,886	△43,677,818	0	△43,677,818
		当期資金収支差額合計(10)=(3)+(6)+(9)	△4,031,311	1,723,927	△6,542,128	△3,160,090	1,092,836	△4,080,746	△14,997,512	0	△14,997,512
前期未支払資金残高(11)	69,527,745	56,206,058	37,095,957	27,910,227	15,818,942	22,382,353	228,941,282	0	228,941,282		
	当期未支払資金残高(10)+(11)	65,496,434	57,929,985	30,553,829	24,750,137	16,911,778	18,301,607	213,943,770	0	213,943,770	

# 博愛園



フットサルの招待で、愛仁園のお友だちと交流試合をしたよ。

エ石山へハイキングに行ってきたよ。ヤッホー！



園内のクリスマス会の出し物で、よさこいソーランを踊ったよ。

# 愛仁園



イルカ、ファイト！

板前さん、カッコいいな～あとで、お寿司いただきます



プロのパティシエさんからプロの手ほどき上手にできるかなあ



評	評	評	評	評	評	評	評	評	評
議	議	議	議	議	議	議	議	議	議
員	員	員	員	員	員	員	員	員	員
森	東	竹	高	佐	堺	楠	影	川	伊
	三	内	橋	藤		目	山	添	野
智	喜	直	善	久	真	由	淳	園	章
子	男	人	則	美	由	美	子	子	彦

監	監	監	理	理	理	理	理	理	常	理
事	事	事	事	事	事	事	事	事	務	事
山	中	猪	吉	徳	下	斧	大	上	尾	岡
本	尾	野	田	弘	司	崎	村	村	崎	田
	博	和	眞	朋	眞	明	博	雅	充	良
聡	志	典	里	子	由	美	澄	志	彦	一

役員・評議員のご紹介

## 高知慈善協会 施設一覧

### 【児童養護施設】

博愛園 香美市土佐山田町神通寺375-1  
愛仁園 高知市布師田1711

### 【保育所】

小高坂双葉園 高知市山ノ端町5  
潮江双葉園 高知市潮新町1-7-21  
潮江第二双葉園 高知市仲田町1-13  
南街保育園 高知市九反田4-35



ヨーヨーつりをしたよ♪  
「やったー！つれたー！」



保育園の畑で  
ふきを収穫したよ。  
傘みたいでしょ♡



**小高坂双葉園**  
0歳児のご飯の時間。  
「あー、おいしい!!」



**潮江双葉園**  
大きなおもがたくさん取れて  
たのしかったよ!



かわいい衣装を着て、  
発表会で劇あそびをしたよ!



おともだちと  
たのしく遊んでいるよ♡



みんなで大きな  
お芋ほりをしたよ!  
楽しかったね♪



しん先生と鉄棒  
がんばるぞ!



**潮江第二双葉園**  
よいしょっと♡

せんたくばさみで  
挟むのはむずかしいな



**南街保育園**  
大きいシャボン玉が  
いっぱいできたよ



ボディペインティング  
たのしい〜!



ハッピーハロウィン!  
みんなでハイ、チーズ♪

発行・社会福祉法人 高知慈善協会  
高知市布師田一七二番地(電話 〇八八―八四六―五五四六)

印刷・(株)高陽堂印刷  
南国市蛸が丘一―三―二 南国オフィスパーク  
(電話 〇八八―八八〇―八八八〇)